長岡技術科学大学
Nagaoka University of Technology

国立大学法人長岡技術科学大学は「技学ー技術科学ー」に関する実践的・創造的能力の啓発、それによる“独創力の増強”を教育研究の基本理念としています。大学院に重点を置き、高校卒業生（1年入学）や高等専門学校（高専）卒業生（3年編入）を「グローバルに活躍できる実践的・指導的エンジニア」に育成する」大学です。

所在地：新潟県長岡市

- 東京から上越新幹線で約90分
- 長岡駅から8．5km（バス30分）

長岡技大における修学の流れ

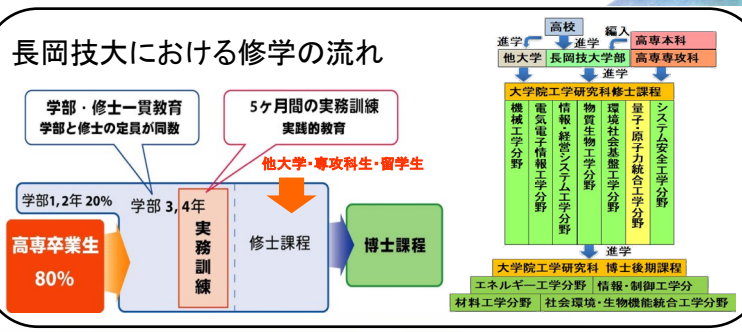

長岡技術科学大学の特徴

- ◆ 教育トピックス：卓越大学院プログラムに採択されており、また技術革新フロンティアコースの新設など、常に時代を先取りした教育の実践をしています。
- ◆ 国際交流：学術交流協定を114機関と締結しており、海外留学の支援も充実しています。
- ◆ 就職：就職支援体系も充実しており、就職率は常に全国で最高レベルです（特に、我々の量子・原子力分野は毎年就職率100%で長岡技大の中でも最も高い）。
- ◆ SDGsゴール9ハブ大学：国連アカデミック・インパクトSDG9ハブ大学とし日本の大学で唯一、任命されており、SDGs達成に向けた社会貢献活動を推進しています（ゴール9：産業と技術革新の基盤をつくろう）。

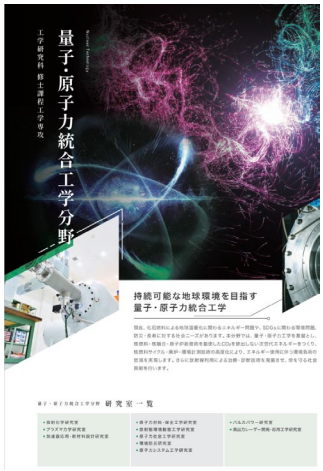

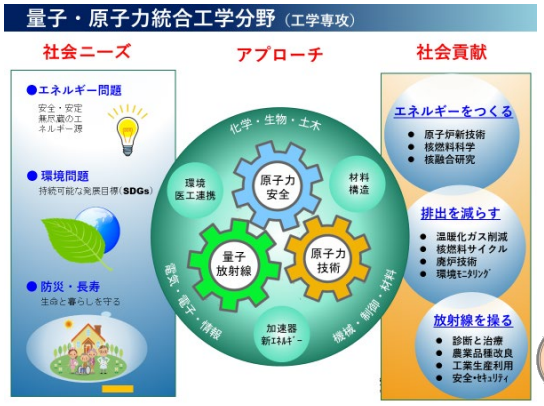

量子・原子力統合工学分野 カリキュラム

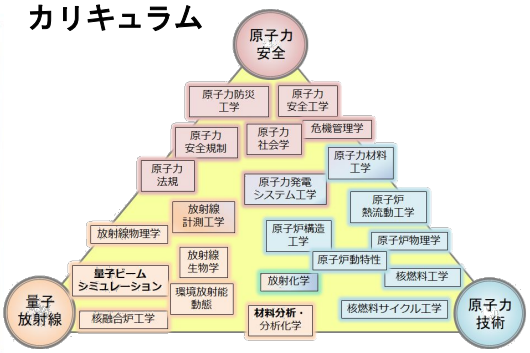

量子・原子力統合工学分野 修了者の就職先

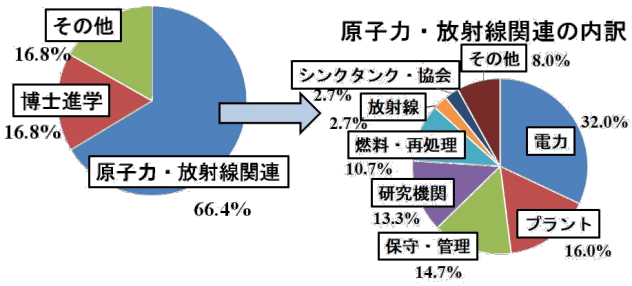

〒940-2188　新潟県長岡市上富岡町1603-1
TEL：0258-46-6000（代表）
https://www.nagaokaut.ac.jp/